

# DOSSIER SYNTHÉTIQUE

## LES FLUX DE TRANSPORT CA VALENCE ROMANS AGGLO

### LES FLUX EN PROVENANCE ET A DESTINATION

LA CARTE REGROUPE POUR LE DÉPARTEMENT DE LA DRÔME, SELON UN MAILLAGE INTERCOMMUNAL, LES FLUX DE POPULATION ENTRE LA COMMUNE DE RÉSIDENCE ET LA COMMUNE DE TRAVAIL EN PROVENANCE OU A DESTINATION DU TERRITOIRE CIBLE. **LES FLUX SUPÉRIEURS A 200 SONT COMPTABILISÉS ET COMPRENNENT LES INTERCOMMUNALITÉS DANS LEUR INTÉGRALITÉ.**

### LISTE DES FLUX

LISTE DES FLUX DE POPULATION ENTRE LA COMMUNE DE RÉSIDENCE ET LA COMMUNE DE TRAVAIL EN PROVENANCE OU A DESTINATION DU TERRITOIRE CIBLE. **LES FLUX SUPÉRIEURS A 200 SONT COMPTABILISÉS ET COMPRENNENT LES INTERCOMMUNALITÉS DANS LEUR INTÉGRALITÉ.**

DE CES DESTINATIONS VERS LE TERRITOIRE :	DU TERRITOIRE VERS CES DESTINATIONS :
CA ARCHE AGGLO 7654	3038 CA ARCHE AGGLO
CC RHÔNE CRUSSOL 6779	2567 CC RHÔNE CRUSSOL
CC DU VAL DE DRÔME EN BIOVALLÉE 3882	1088 MÉTROPOLE DE LYON
CA PRIVAS CENTRE ARDÈCHE 1939	976 CC DU VAL DE DRÔME EN BIOVALLÉE
CC PORTE DE DRÔMARDÈCHE 1521	693 CC SAINT MARCELIN VERCORS ISÈRE COMMUNAUTÉ
CC SAINT MARCELIN VERCORS ISÈRE COMMUNAUTÉ 1488	691 CC CRÉTOIS ET DE PAYS DE SAILLANS COEUR DE DRÔME
CA MONTÉLIMAR AGGLO 1202	645 CA PRIVAS CENTRE ARDÈCHE
CC CRÉTOIS ET DE PAYS DE SAILLANS COEUR DE DRÔME 945	621 CC PORTE DE DRÔMARDÈCHE
CC ROYANS VERCORS 652	569 GRENOBLE ALPES MÉTROPOLE
MÉTROPOLE DE LYON 638	454 CA MONTÉLIMAR AGGLO
CC ARDÈCHE RHÔNE COIRON 428	372 MÉTROPOLE DU GRAND PARIS
CA ANNONAY RHÔNE AGGLO 352	286 CC ROYANS VERCORS
GRENOBLE ALPES MÉTROPOLE 297	
CC DRÔME SUD PROVENCE 221	

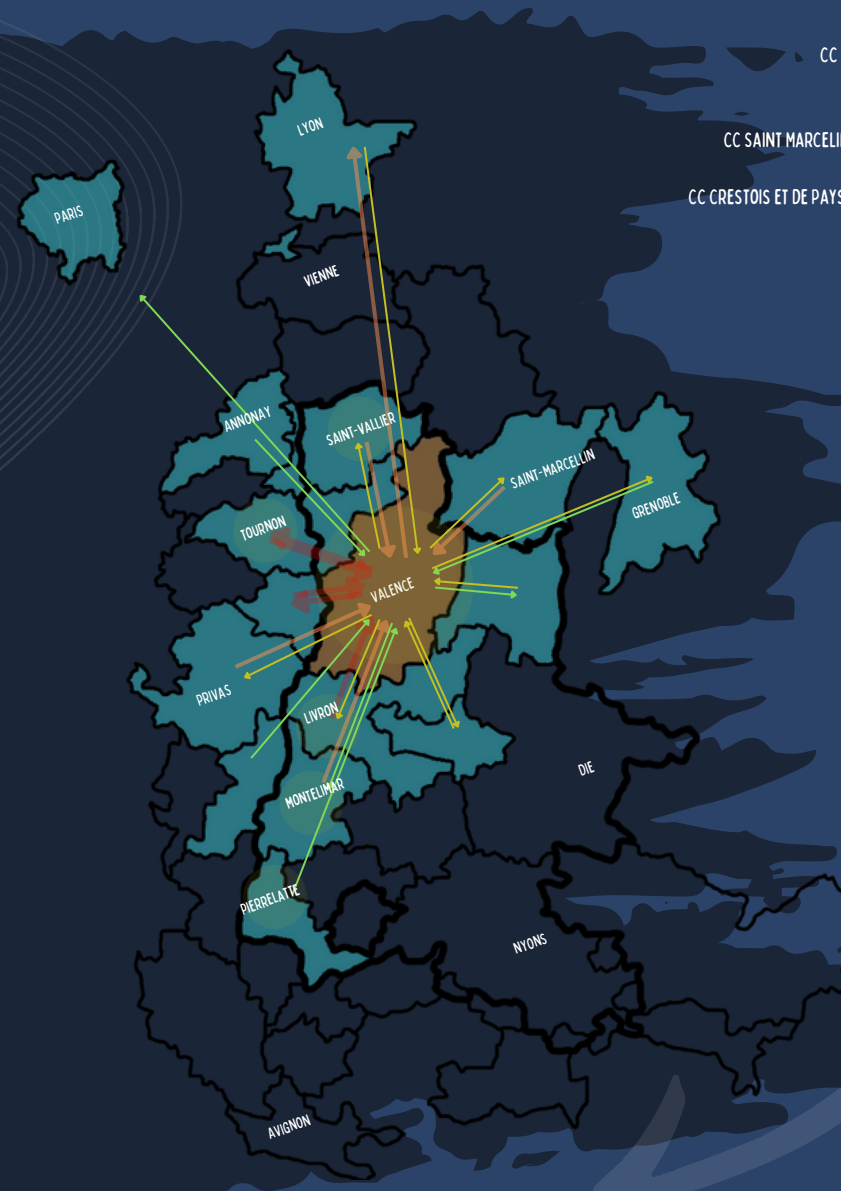

### FLUX AU SEIN DE L'INTERCOMMUNALITÉ

REGROUPE LES PERSONNES AYANT LEUR LIEU DE RÉSIDENCE AU SEIN DE L'INTERCOMMUNALITÉ (COMMUNES DE RÉSIDENCE DROMOISE) ET LEUR LIEU DE TRAVAIL ÉGALEMENT AU SEIN DE L'INTERCOMMUNALITÉ (PRISE DANS L'INTÉGRALITÉ DE SON PÉRIMÈTRE).

**84%** DES HABITANTS VIVENT ET TRAVAILLENT AU SEIN DU TERRITOIRE ET UTILISENT POUR SE RENDRE AU TRAVAIL PRINCIPALEMENT :

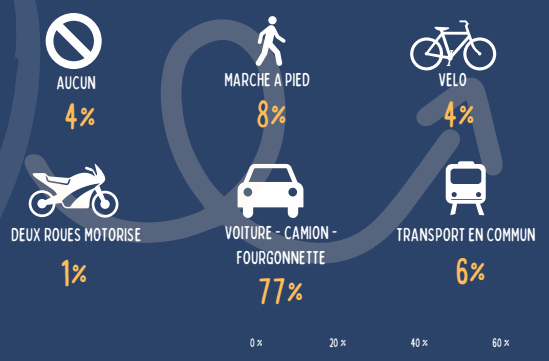

### LEGENDE

- SUPÉRIEUR A 2000
- ENTRE 1000 ET 2000
- ENTRE 500 ET 1000
- ENTRE 200 ET 500

**3%** DES HABITANTS VIVENT AU SEIN DU TERRITOIRE ET TRAVAILLENT SUR LE TERRITOIRE DE ARCHE AGGLO. **95%**

**3%** DES HABITANTS VIVENT AU SEIN DU TERRITOIRE ET TRAVAILLENT SUR LE TERRITOIRE DE RHONE CRUSSOL. **85%**

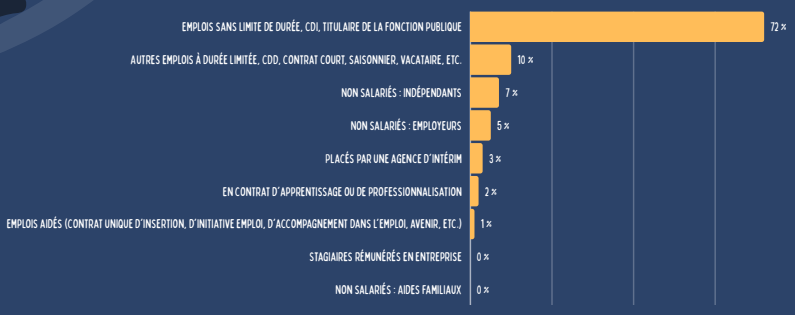

**79% SONT A TEMPS PLEIN**

VALENCE : VILLE SIGNIFICATIVE DE L'INTERCOMMUNALITÉ